TOP 02 / EG

ruhepuls²

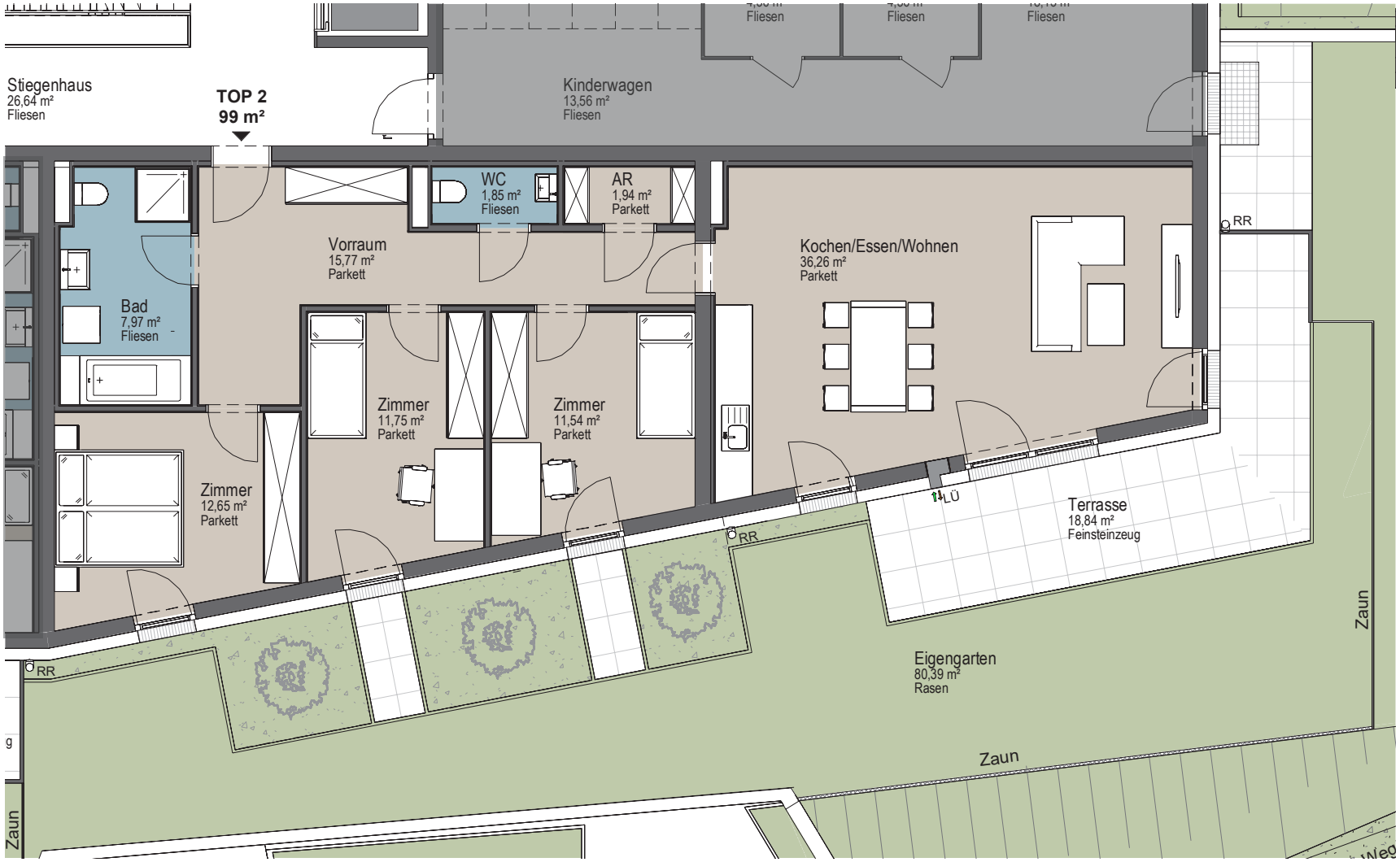

TOP 02

Wohnfläche:	ca.99m²
Terrasse:	ca.19m²
Garten:	ca.80m²

- RIGOL
- LICHTSCHACHT
- PLATTENBELAG
- BÖSCHUNG
- KIES
- ERDREICH
- GRÜNFLÄCHE
- KANALDECKEL

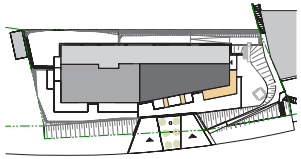

Vertrieb:
Compact
Wohnbau u. Revitalisierungs GmbH
Humboldtstraße 41, 4020 Linz
0732/ 66 72 91 - 0

COMPACT

MASSSTAB

0 1 2 5 m

N

PLANSTAND: 28.09.2022

Dargestellte Einrichtungsgegenstände und Möblierungen sind nicht im Kaufpreis enthalten. Flächenangaben sind gerundet und vorbehaltlich des endgültigen Nutzwertgutachtens. Aussenanlage wird noch angepasst. Satz und Druckfehler vorbehalten.